

Comune di Gropparello
P.R.G. Variante Generale 1998
Tavola di progetto
Zonizzazione

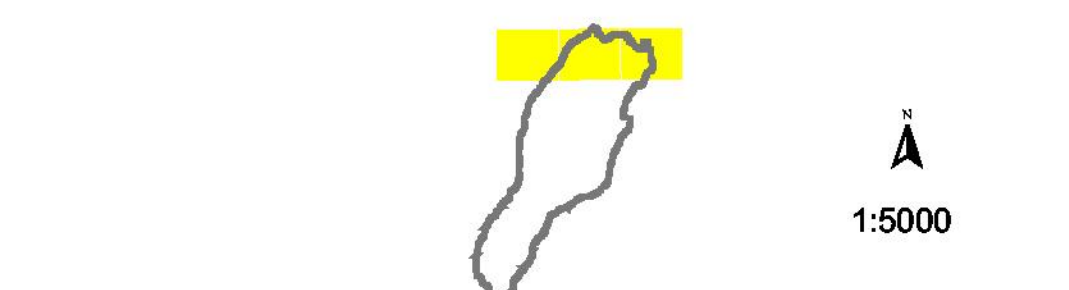

Tav. 11

Gropparello

Il Progettista
 Dott. Ing. Paolo Giovannelli

- ▬ Confini Comunali
- ▬ Perimetro delle aree urbane sviluppate in scala 1:2000
- ▬ Zone A - Inesediamenti ed edifici isolati di valore storico/ambientale (perimetrazione vedi sviluppo scala 1:1000) (art. 27)
- ▬ Zone B - Zone di ristrutturazione edilizia agricola residenziale (art. 36)
- ▬ Edifici esistenti a destinazione res. non legati al fondo ed esterni al perimetro dei territori urban. (art. 37 e 59)
- ▬ Zone per attrezzature tecnologiche (art. 44)
- ▬ Zone D - Edifici a destinazione artigianale ed industriale esterni al perimetro dei territori urbanizzati (art. 46)
- ▬ Zone E - Zone agricole normali (art. 49, 50, 51)
- ▬ Sistema della collina (art. 51/bis)
- ▬ Crinali spartiacque principali (art. 51/ter)
- ▬ Zone E - Zone agricole boscate (art. 54)
- ▬ Zone agricole di valenza ambientale locale (art. 55)
- ▬ Zone agricole di particolare interesse paesaggistico-ambientale (art. 56)
- ▬ Zone agricole di rispetto panoramico ambientale (art. 57)
- ▬ Zone agricole di tutela naturalistica (art. 58)
- ▬ Zone F/G - zone destinate alla viabilità (art. 60)
- ★ sito di interesse archeologico (art. 65)
- ▬ Area di concentrazione di materiali archeologici e di segnalazione di rinvenimenti (art. 65)
- ▬ Riserva naturale geologica del Piacenziano (art. 65)
- ▬ zona A - zona di tutela
- ▬ zona B - zona di protezione
- ▬ Zone di rispetto alle acque pubbliche (art. 67)
- ▬ Fasce di integrazione dell'ambito fluviale (art. 67)
- ▬ Zone di rispetto cimiteriale (art. 68)
- ▬ A1 - zone di alveo inciso (art. 69)
- ▬ A2 - zone di alveo di piena (art. 69)
- ▬ A1 + Ee - zone di esondazione e di alveo inciso (art. 69)
- ▬ A2 + Ee - zone di esondazione e di alveo di piena (art. 69)
- ▬ Zone di esondazione a pericolosità molto elevata non perimetrate (art. 69)
- ▬ Zone di esondazione a pericolosità molto elevata perimetrate (art. 69)
- ▬ Zone di tutela dei corpi idrici superficiali e sotterranei (art. 69/bis)
- ▬ Area studio (art. 70)
- ▬ Zone destinate a parco naturale comunale (perimetro) (art. 71)
- ▬ Pozzi idropotabili (art. 77)
- ▬ Sorgenti naturalistiche (art. 77)
- ▬ Sorgenti idropotabili (art. 77)
- ▬ Sorgenti naturalistiche idropotabili (art. 77)
- ▬ Fasce rispetto sorgenti/pozzi idropotabili (art. 77)
- ▬ Zone calanchive (art. 51)
- ▬ Alberi monumentali (art. 54)

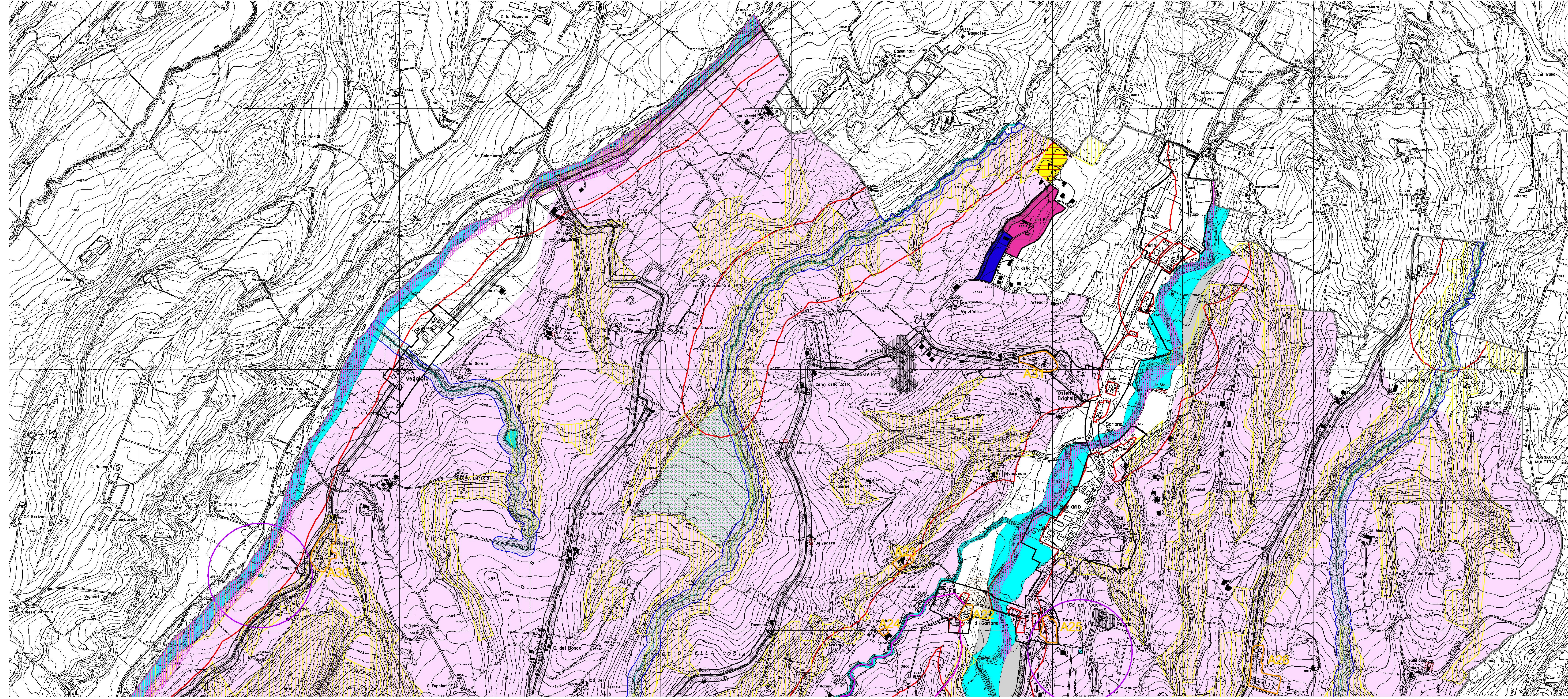

La presente legenda deve intendersi integrata da quella di cui alle tavole 16, 17 e 18