Comune di Gropparello

P.R.G. Variante Generale

Tavola di progetto
Zonizzazione

Tav. 18

1:2000

Gropparello

Il Progettista
Dott. Ing. Paolo Giovanelli

Legenda

Zone A
- Zone A - Insediamenti ed edifici isolati di valore storico/ambientale (art. 32)

Zone B
- Zone residenziali sature B1 (art. 33)
- Zone residenziali sature B2 (art. 33)
- Zone residenziali di saturazione (art. 34)
- Insediamenti agricoli esistenti interni al territorio urbanizzato (art. 35)

Zone C
- Zone residenziali di espansione (art. 38)
- Comparti residenziali urbanistici (art. 39)

Zone D
- Zone artigianali industriali esistenti sature (art. 42)
- Zone artigianali industriali di completamento (art. 41)
- Zone di espansione per artigianato e industria (art. 43)
- Zone per attrezz. produttive di trasformazione e conservazione dei prodotti agricoli (art. 45)
- Zone di espansione per commercio artigianato residenza di servizio (art. 47)
- Zone per attrezzature tecnologiche (art. 44)

Servizi privati
- Servizi privati (art. 62)
- Centri ricreativi e ricettivi (art. 63.1)
- Campeggi e villaggi turistici (art. 63.2)

Zone per istruzione attrezz. d'interesse comune, verde pubblico ed attrezzato e parcheggi (artt. 60 e 61)

Zone destinate alla viabilità (art. 60)

Zone a vincolo speciale
- Zone a verde privato (art. 66)
- Zone agricole di rispetto all'abitato (art. 53)
- Zone di rispetto panoramico ambientale (art. 58)
- Zone di rispetto cimiteriale (art. 68)

Strada esistente
Strada in progetto

Simbologia
- P Parcheggi pubblici (art. 60)
- V Verde pubblico ed attrezzato (art. 61)
- Attrezzature sportive
- Produzione insediamento attività insalubri 1ª classe
- Attrezzature civili e di interesse comune (art. 61)
- Scuole materne (art. 61)
- Scuole elementari (art. 61)
- Scuole medie inferiori (art. 61)
- Attrezzature religiose
- Servizi privati per attrezz. alservizio della viabilità (art. 48)
- Impianti telefonia
- Impianti trattamento acqua reflue
- Servizi privati - parcheggi (art. 62)
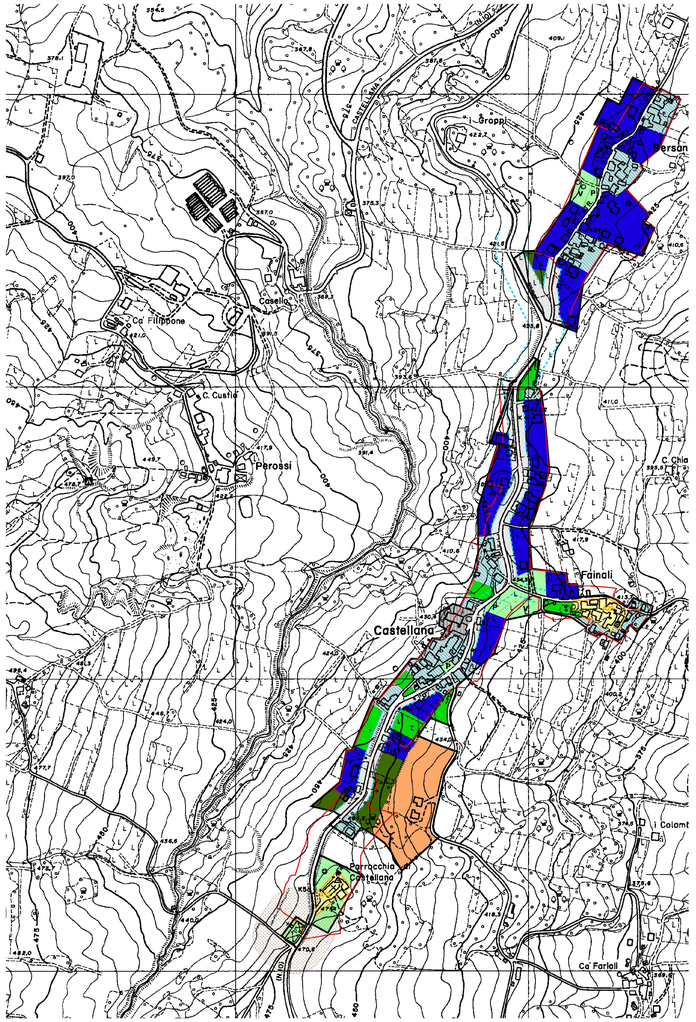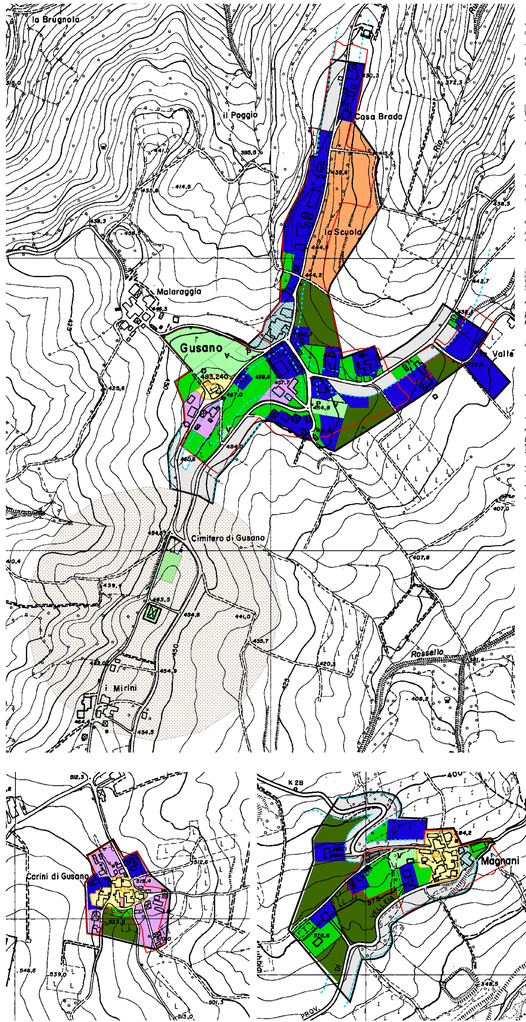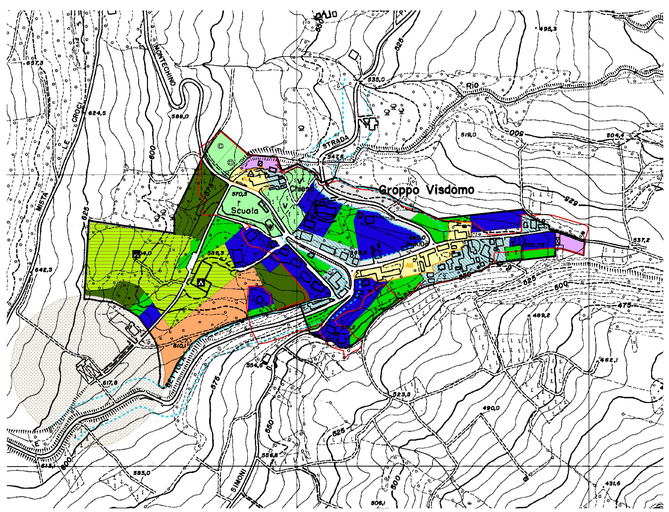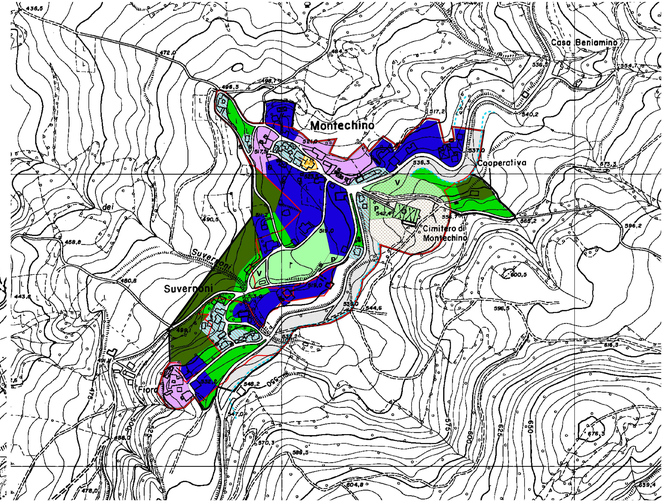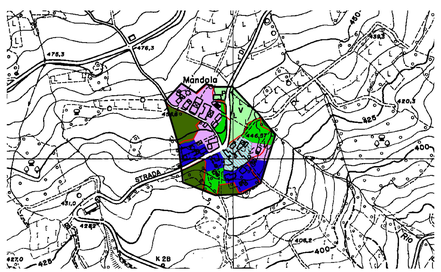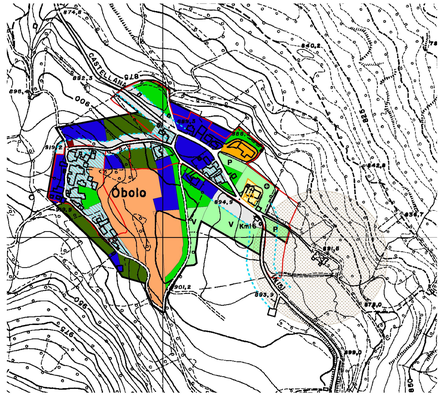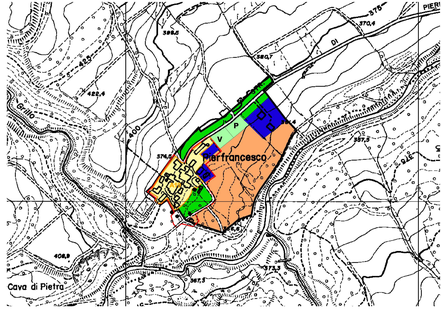
Perimetro del territorio urbanizzato (art. 13 L.R. 47/78 e 23)
Perimetro della area urbana